

Aviso de Ciclón Tropical en el Océano Atlántico

No. Aviso: 04

Ciudad de México a 28 de Octubre del 2017.

Emisión: 01:15h

Servicio Meteorológico Nacional, fuente oficial del Gobierno de México, emite el siguiente aviso:

Síntesis:DEPRESIÓN TROPICAL 18 EN EL MAR CARIBE

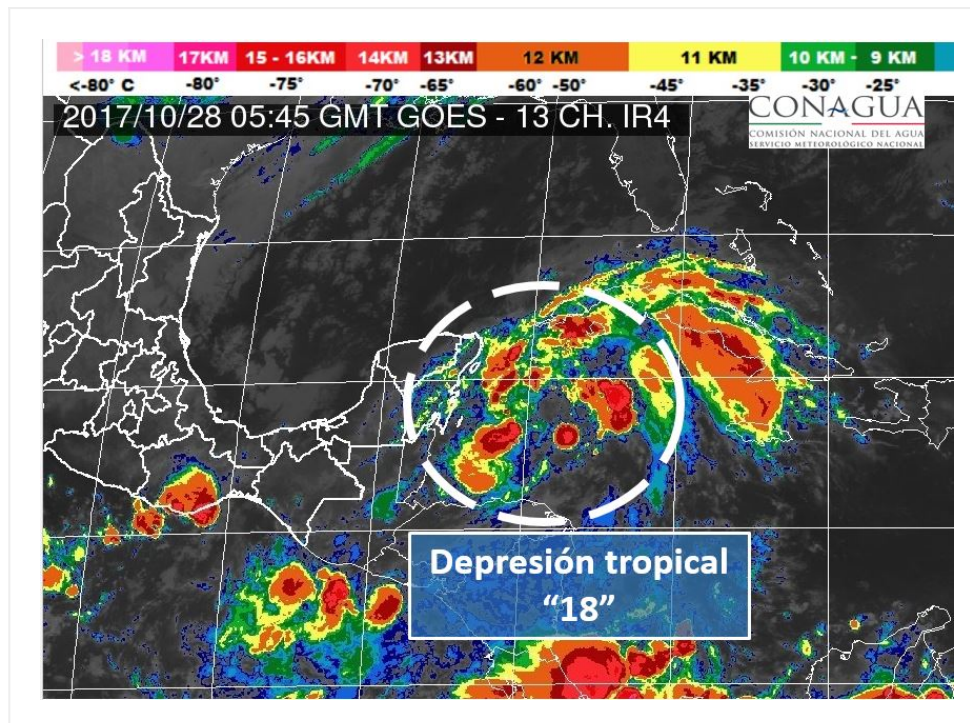

Situación Actual:

La Depresión Tropical Dieciocho del Océano Atlántico, se encuentra al sureste de las costas de Quintana Roo, se desplaza hacia el norte.

Condiciones Actuales	
Hora local (hora gmt)	01:00 (06:00 GMT)
Ubicación del centro del ciclón	Latitud Norte:18.9° Longitud Oeste: 84.6°
Distancia al lugar más cercano	325 km al este de Costa Maya, Q. Roo y a 355 km al sur-suroeste de la Isla de la Juventud, Cuba
Desplazamiento actual:	Norte (5°) a 11 km/h

Condiciones Actuales

Vientos máximos [km/h]:	Sostenidos: 55 km/h	Rachas: 75 km/h		
Presión mínima central [hpa]:	1005 hPa			
Pronóstico de lluvia	Incremento en el potencial de lluvias en Campeche, Yucatán y Quintana Roo.			
Recomendaciones	Extremar precauciones a la población en general en las zonas de los estados mencionados por lluvias, viento y oleaje (incluyendo la navegación marítima) y atender las recomendaciones emitidas por las autoridades del Sistema Nacional de Protección Civil, en cada entidad.			
Extensión en cuadrantes de radios de vientos y oleaje				
Radio de vientos de 63 km/h	0 km NE	110 km SE	130 km SO	0 km NO

PRONÓSTICO VALIDO AL DÍA/HORA LOCAL TIEMPO CENTRO	LATITUD NORTE	LONG. OESTE	VIENTOS [Km/h]	CATEGORÍA	UBICACIÓN (en km)
28/07h	20.1	83.4	75/95	Tormenta Tropical	375 km al este-sureste de Cancún, Q. Roo.
28/19h	22.9	81.1	85/100	Tormenta Tropical	620 km al este-noreste de Cancún, Q. Roo.
29/06h	26.2	77.4V	85/100	Tormenta Tropical	1,110 km al este-noreste de Cancún, Q. Roo.
29/18h	30.8	73.0	95/110	Tormenta Tropical	1,735 km al noreste de Cabo Catoche, Q. Roo.

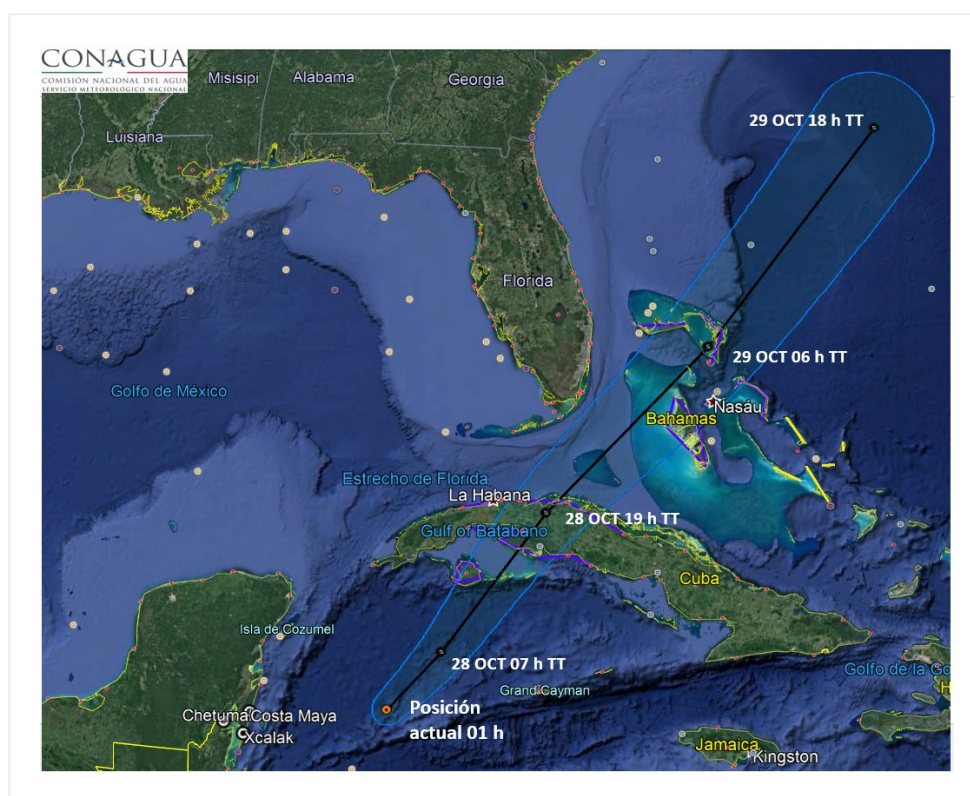

Trayectoria Pronóstico de la Depresión Tropical 18

Aviso No.	Fecha / Hora local CDT	Lat. Norte	Long. Oeste	Distancia más cercana (km)	Viento m ^{ix.} / rachas	Categoría	Avance
01	27 oct / 16:00	17.5	84.5	365 km al este-sureste de Puerto Costa Maya, Q. Roo, 420 km al este de Chetumal, Q. Roo, y a 490 km al sur-suroeste de la Isla de la Juventud, Cuba	65/85	Tormenta Tropical	Nor-noroeste (330°) a 9 km/h

02	27 oct / 19:00	17.8	84.5	410 km al este de Chetumal, Q. Roo, y a 465 km al sur-suroeste de la Isla de la Juventud, Cuba.	65/85	Tormenta Tropical	Nor-noroeste (330°) a 9 km/h
03	27 oct / 22:00	18.2	84.4	344 km al este-sureste de Punta Herrero, Q. Roo, 415 km al este de Chetumal, Q. Roo, y a 415 km al sur-suroeste de la Isla de la Juventud, Cuba.	65/85	Tormenta Tropical	Norte (5°) a 11 km/h
04	28 oct / 01:00	18.9	84.6	325 km al este de Costa Maya, Q. Roo y a 355 km al sur-suroeste de la Isla de la Juventud, Cuba	55/75	Depresión Tropical	Norte (5°) a 11 km/h

EL SIGUIENTE AVISO SE EMITIRÁ A LAS 04:15 HRS TIEMPO DEL CENTRO O ANTES SI OCURREN CAMBIOS SIGNIFICATIVOS

Pronosticador: Juana Díaz G.

Revisó: Josue Montiel L.